

ENCUESTA DE INSERCIÓN LABORAL DEL MASTER IDEMCON

MUESTRA: respuestas de 18 ex alumnos del Máster en Investigación de Dirección de Empresas, Marketing y Contabilidad (IDEMCON) a una encuesta online realizada en el curso 2016-17.

1. CARACTERÍSTICAS GENERALES DE LA MUESTRA

Distribución por sexo:

	n	%
Hombre	10	56%
Mujer	8	44%

Distribución por edad:

	n	%
Menos de 20	0	0%
Entre 21 y 25	3	17%
Entre 26 y 30	4	22%
Entre 31 y 35	5	28%
Entre 36 y 40	2	11%
Entre 41 y 45	2	11%
Entre 46 y 50	1	6%
Entre 51 y 55	1	6%
Más de 55	0	0%

¿En qué curso académico realizó el Master IDEMCON?:

	n	%
Curso 2011-2012	4	22%
Curso 2012-2013	5	28%
Curso 2013-2014	3	17%
Curso 2014-2015	3	17%
Curso 2015-2016	3	17%

2. CARACTERÍSTICAS LABORALES DE LA MUESTRA

¿Estabas trabajando cuando cursaste el Master IDEMCON?:

	n	%
Si	10	56%
No	8	44%

¿Cuál es tu ocupación principal en la actualidad?:

	n	%
Exclusivamente estudio o preparo oposiciones	0	0%
Estudio y además tengo trabajo remunerado	9	50%
Solamente tengo trabajo de forma remunerada	8	44%
Actualmente me encuentro en paro	0	0%
Ninguna de las anteriores	1	6%

¿Dónde realiza su actividad profesional actual?:

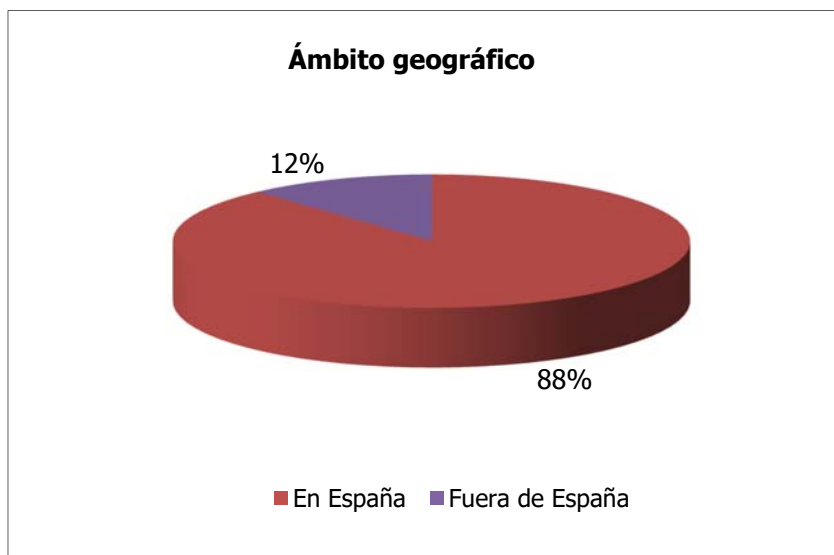

¿Cómo realiza su actividad profesional actual?:

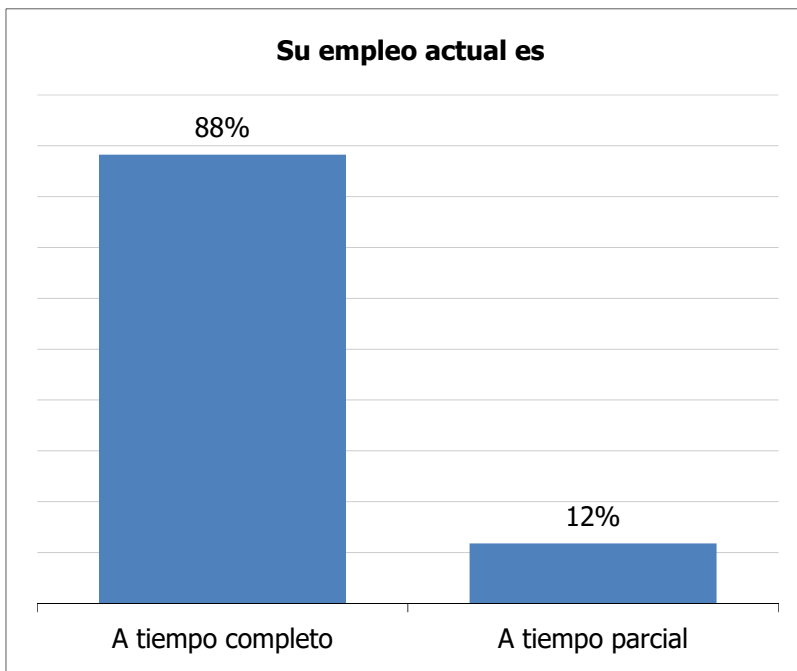

¿Qué tipo de contrato tiene en su actividad profesional actual?:

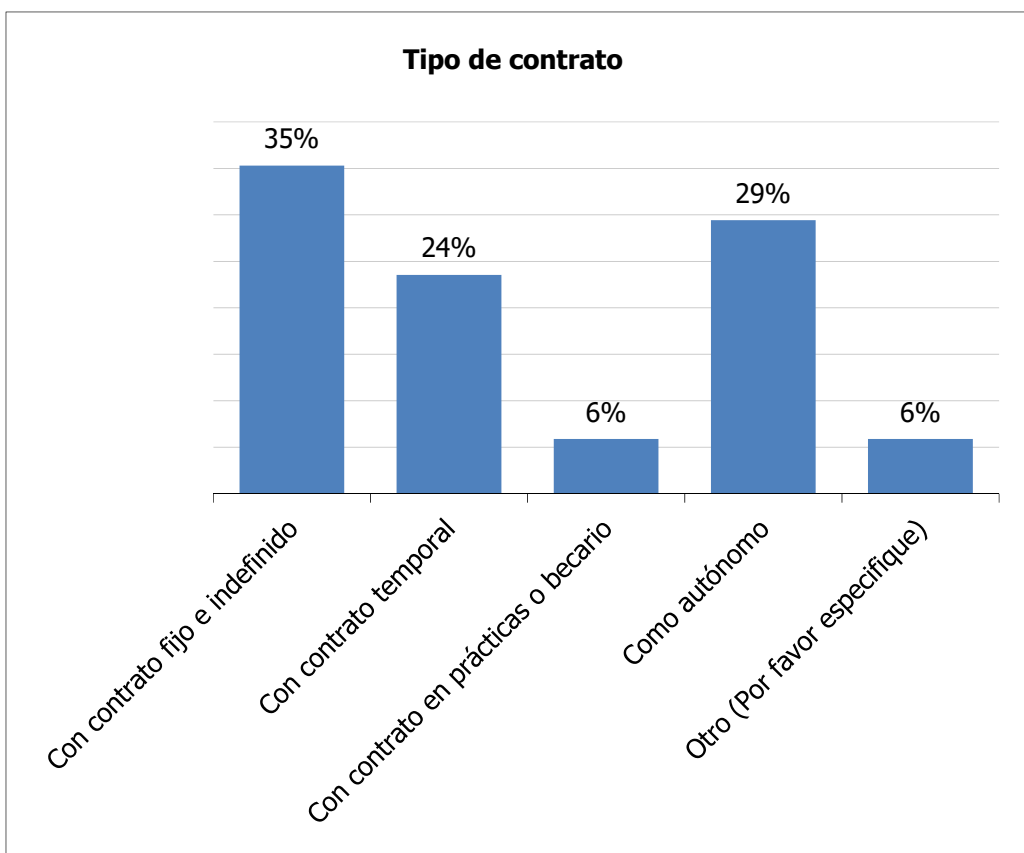

3. INFLUENCIA DEL MÁSTER EN LA ACTIVIDAD PROFESIONAL DE LA MUESTRA

¿Qué titulación le requirieron para acceder a su puesto de trabajo actual?:

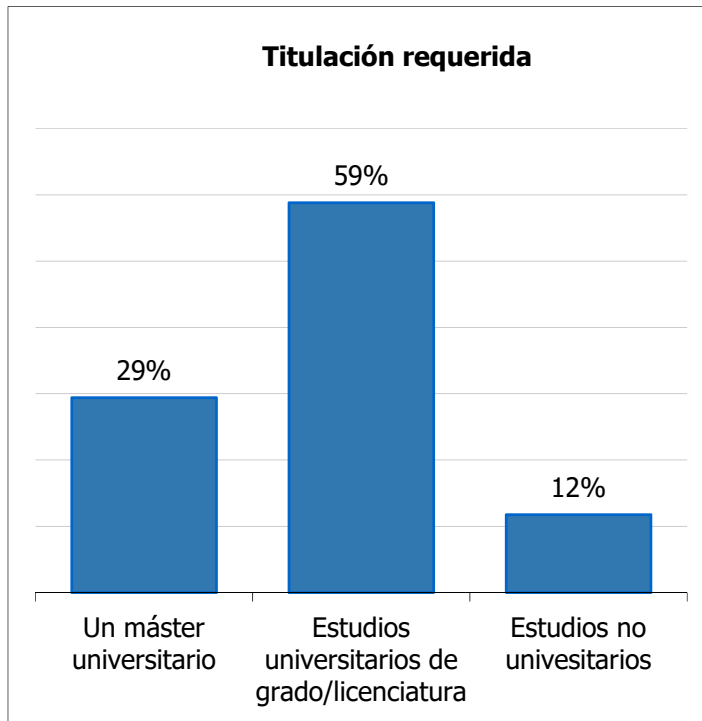

Además, para acceder a su puesto de trabajo actual, ¿cree que se ha valorado el qué tengas los siguientes estudios?

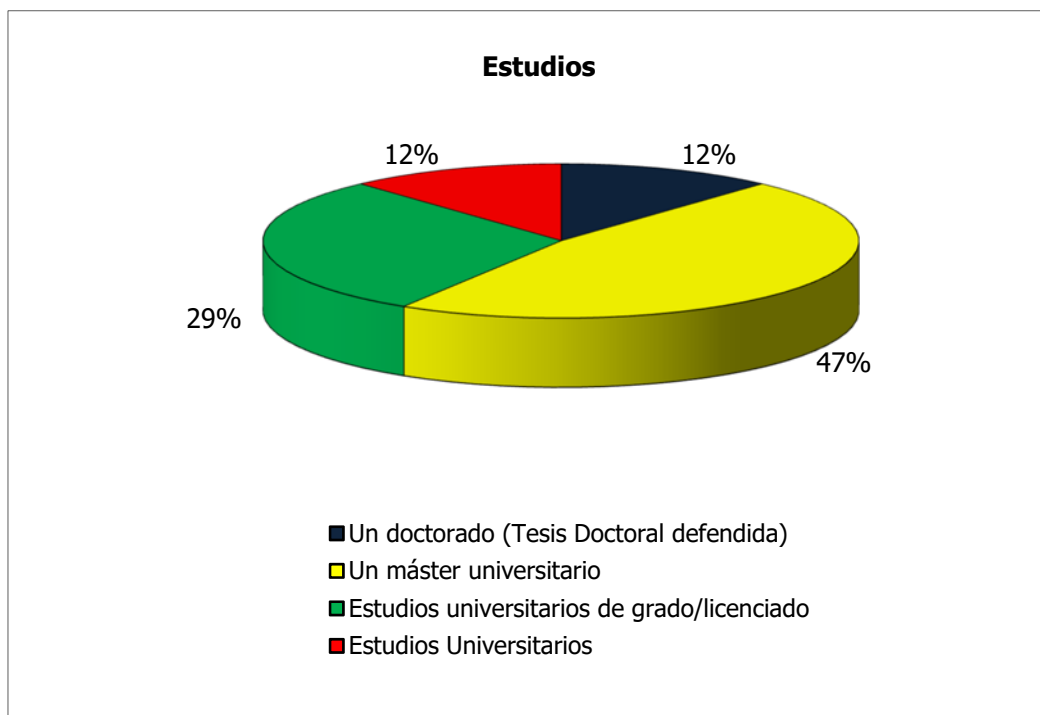

¿En qué medida ha contribuido el Master IDEMCON a la hora de encontrar su trabajo actual?: (1: Escasamente; 10: En gran medida?)

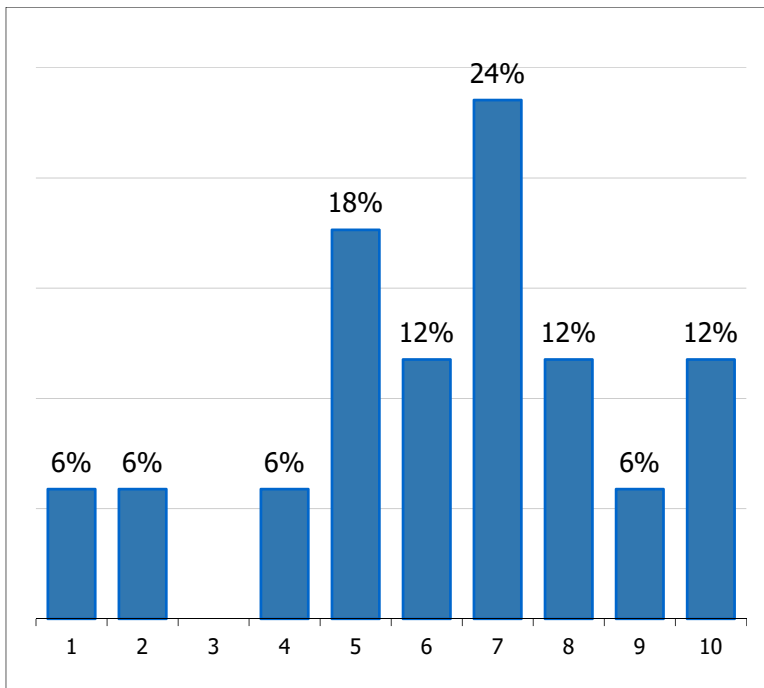

Media: 6

¿En qué medida el haber realizado el Máster IDEMCON ha contribuido a mejorar sus condiciones laborales actuales?: (1: Escasamente; 10: En gran medida?)

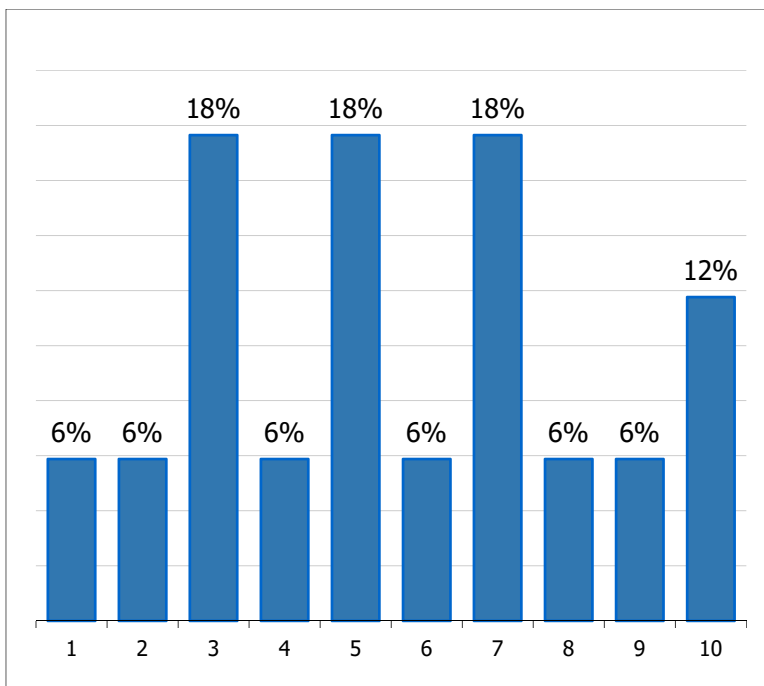

Media: 6

Valore la relación de su actividad laboral actual con el Máster IDEMCON que ha realizado:

(1: Escasa; 10: Muy alta)

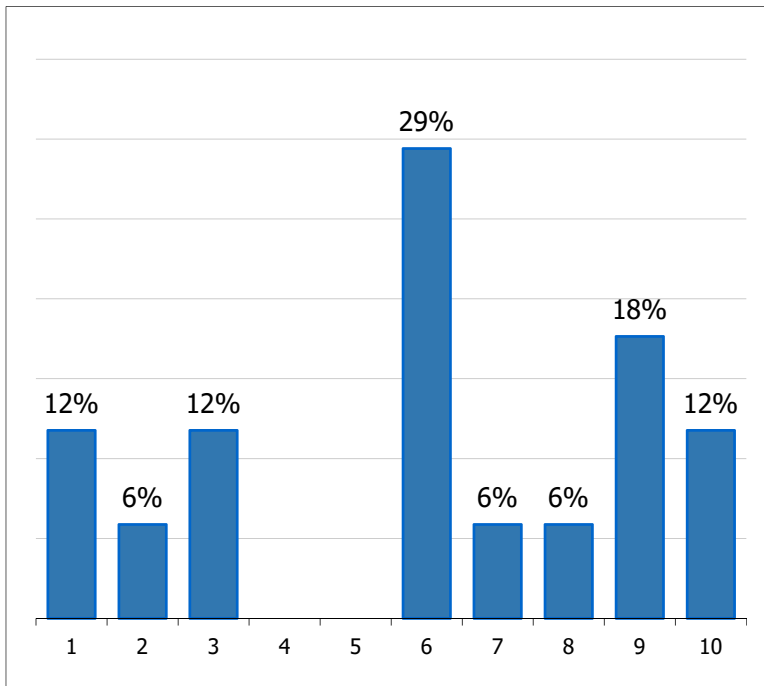

Media: 6

Valore el grado de satisfacción que tiene en general con su actividad laboral actual: *(1: Escaso;*

10: Muy alto)

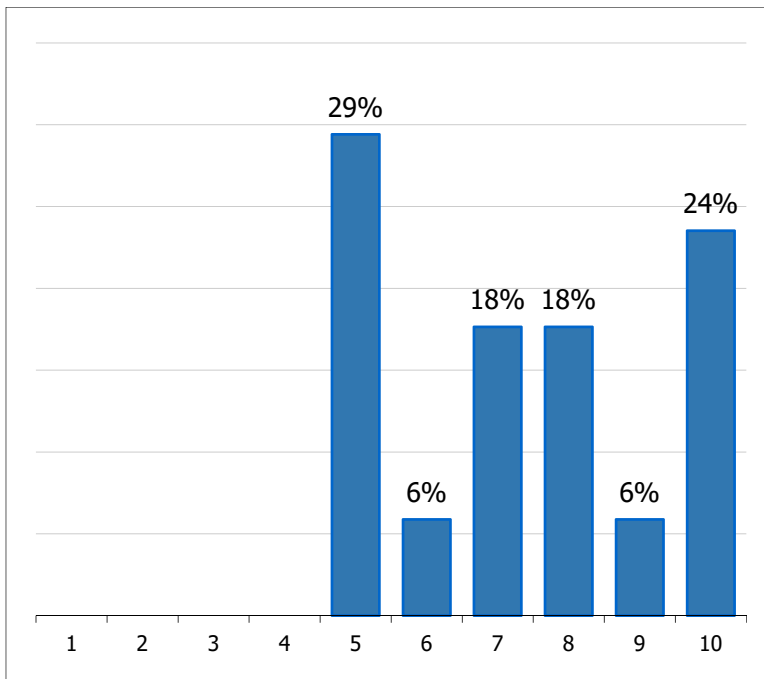

Media: 7